

PAPER - II (COMMERCE)

51. If EBIT = 1120, PBT = 320, Fixed cost = 700. What is the value of degree of operating leverage ?
यदि EBIT = 1120, PBT = 320, नियत लागत = 700, प्रचालन उत्तोलक की डिग्री का मान क्या है ?

(1) 3.5 (2) 5.6 (3) 1.25 (4) 1.625

52. Arrange the steps of selection process from beginning to end.

A. Selection Test B. Screening of Application
C. Physical Examination D. Interview
E. Approval by appropriate authority and placement

चयन प्रक्रिया के सोपानों को शुरू से अंत तक व्यवस्थित करें :

A. चयन परीक्षण B. आवेदन की छँटनी
C. भौतिक परीक्षा D. साक्षात्कार
E. समुचित प्राधिकारी से अनुमोदन एवं संस्थापन

Choose the correct answer from the options given below :

नीचे दिए गए विकल्पों में से सही उत्तर का चयन कीजिए :

(1) A, C, D, B, E (2) B, A, D, C, E (3) C, B, A, D, E (4) A, B, C, D, E

53. Which of the following assumption is of Net Income Approach of capital structure ?

A. Cost of debt is less than cost of equity.
B. There is no tax.
C. Risk perception of investor will not change by the use of debt.
D. Change in capital structure of a company does not affect market value of the firm.
E. The business risk will remain constant at every level of debt and equity mix.

Choose the correct answer from the options given below :

(1) A, B only (2) D, E only (3) A, B, C only (4) C, D, E only

पूँजी संरचना के निम्न आय उपग्रह की निम्नलिखित में से कौन-सी पूर्वधारणाएँ हैं ?

A. कर्ज की लागत, अंश की लागत से कम है।
B. कोई कर नहीं है।
C. निवेशक की जोखिम धारणा कर्ज के उपयोग से परिवर्तित नहीं होगी।
D. किसी कंपनी की पूँजी संरचना में परिवर्तन फर्म के बाजार मूल्य को प्रभावित नहीं करता है।
E. कर्ज और अंश मिश्रण के प्रत्येक स्तर पर व्यवसाय जोखिम नियत रहेगा।

नीचे दिए गए विकल्पों में से सही उत्तर का चयन कीजिए :

(1) केवल A, B (2) केवल D, E (3) केवल A, B, C (4) केवल C, D, E

54. In which type of insurance should insurable interest be present at the time when policy is taken ?

(1) Life Insurance only (2) Fire Insurance only
(3) Marine Insurance only (4) Life and Marine Insurance only

किस प्रकार के बीमा में पॉलिसी लेते समय बीमित हित को उपस्थित होना चाहिए ?

(1) केवल जीवन बीमा (2) केवल अग्नि बीमा
(3) केवल सामुद्रिक बीमा (4) केवल जीवन और सामुद्रिक बीमा

55. Which of the following is/are key Components of a Third Generation Balanced Score Card ?
- A. Destination Statement
 B. Strategic Objectives
 C. Strategic Linkage Model and Perspective
 D. Measures and Initiatives
 E. Strategic growth Diversification

Choose the correct answer from the options given below :
 (1) A, B, D, E only (2) A, B, C, D only (3) B, C, D, E only (4) A, C, D, E only

निम्नलिखित में से कौन-से तृतीय पीढ़ी संतुलित स्कोर कार्ड के प्रमुख उपभाग हैं ?

- A. गंतव्य विवरण/वक्तव्य
 B. रणनीतिक उद्देश्य
 C. रणनीतिक जुड़ाव मॉडल और दृष्टिकोण
 D. उपाय और पहल
 E. रणनीतिक संवृद्धि विविधिकरण

नीचे दिए गए विकल्पों में से सही उत्तर का चयन कीजिए :
 (1) केवल A, B, D, E (2) केवल A, B, C, D (3) केवल B, C, D, E (4) केवल A, C, D, E

56. Who has propounded the 'Theory of Absolute Advantage' in his book 'An Inquiry into the Nature, cause and wealth of Nations' ?
- (1) Alfred Marshall (2) Adam Smith (3) A.C. Pigou (4) David Ricardo

किसने अपनी पुस्तक 'एन इन्क्वेरी इनटू दि नेचर, कॉजेज ऑफ दि वेलथ ऑफ नेशंस' में 'पूर्ण लाभ का सिद्धांत' (Theory of Absolute Advantage) प्रतिपादित किया था ?

- (1) अल्फ्रेड मार्शल (2) एडम स्मिथ (3) ए.सी. पीगू (4) डेविड रिकार्डो

57. In which year the General Agreement on Tariffs and Trade (GATT) was set up ?
- (1) October 1947 (2) November 1964 (3) January 1995 (4) July 1991

किस वर्ष टैरिफ और व्यापार संबंधी सामान्य समझौता (गैट) स्थापित किया गया था ?

- (1) अक्टूबर 1947 (2) नवंबर 1964 (3) जनवरी 1995 (4) जुलाई 1991

58. Match List - I with List - II.

- List - I
 Item
 A. Interest accrued on Investment
 B. Bank Overdraft
 C. Trade Mark
 D. Stores and Spares

- List - II
 Head
 I. Current liabilities
 II. Property, plant and equipment
 III. Current Asset Inventory
 IV. Current Assets other than current Assets

सूची - I के साथ सूची - II का मिलान कीजिए :

- सूची - I
 मद
 A. निवेश पर अर्पित व्याज
 B. बैंक ओवरड्राफ्ट
 C. ट्रेड मार्क
 D. भंडार और अतिरिक्त

- सूची - II
 शीर्ष
 I. चालू देनदारियाँ
 II. संपत्ति, संयंत्र और उपकरण
 III. चालू आस्तियाँ मालसूचियाँ
 IV. चालू आस्तियों के अलावा अन्य चालू आस्तियाँ

Choose the correct answer from the options given below :
 नीचे दिए गए विकल्पों में से सही उत्तर का चयन कीजिए :

- (1) A-IV, B-III, C-II, D-I (2) A-III, B-IV, C-II, D-I
 (3) A-IV, B-I, C-III, D-II (4) A-IV, B-I, C-II, D-III

59. Match List - I with List - II.

List - I		List - II	
Ind As		Related	
A.	Ind As - 1	I.	Revenue
B.	Ind As - 2	II.	Property plant and equipment
C.	Ind As - 16	III.	Inventories
D.	Ind As - 18	IV.	Presentation of Financial statement

सूची - I के साथ सूची - II का मिलान कीजिए :

सूची - I		सूची - II	
Ind As		संबंध	
A.	Ind As - 1	I.	राजस्व
B.	Ind As - 2	II.	संपत्ति-संयंत्र और उपकरण
C.	Ind As - 16	III.	मालसूचियाँ
D.	Ind As - 18	IV.	वित्तीय विवरण की प्रस्तुति

Choose the correct answer from the options given below :

नीचे दिए गए विकल्पों में से सही उत्तर का चयन कीजिए :

- (1) A-I, B-II, C-III, D-IV (2) A-IV, B-III, C-II, D-I
(3) A-III, B-IV, C-II, D-I (4) A-IV, B-III, C-I, D-II

60. Under section 44 AB of Income Tax Act, audit is compulsory if a person is carrying on business, whose gross turnover exceeds :

- (1) Rs. 60 lakhs (2) Rs. 1.0 crore (3) Rs. 50 lakhs (4) Rs. 2.0 crore

आयकर अधिनियम की धारा 44 AB के अंतर्गत लेखा परीक्षा अनिवार्य है यदि किसी व्यक्ति द्वारा संचालित किए जा रहे व्यवसाय का कुल पण्यवर्त निम्नलिखित से अधिक है :

- (1) 60 लाख रुपए (2) 1.0 करोड़ रुपए (3) 50 लाख रुपए (4) 2.0 करोड़ रुपए

61. Match List - I with List - II.

List - I		List - II	
Term		Meaning	
A.	Income effect	I.	A table showing the different total quantities of a good that consumers are willing and able to buy at various prices over a given period of time.
B.	Substitution effect	II.	A table showing the different quantities of a good that a person is willing and able to buy at a given period of time.
C.	Demand Schedule for	III.	The effect of a changes in price on quantity demanded an individual arising from the consumer switching to or from alternative products.
D.	Market demand schedule	IV.	The effect of change in price on quantity demanded arising from the consumer becoming better or worse off as a result of price change.

सूची - I के साथ सूची - II का मिलान कीजिए :

सूची - I		सूची - II	
शब्द		अर्थ	
A.	आय प्रभाव	I.	एक तालिका जो किसी वस्तु की विभिन्न मात्राएँ दर्शाती है जिसे उपभोक्ता किसी प्रदत्त अवधि में खरीदना चाहते हैं और खरीदने में सक्षम हैं
B.	प्रतिस्थापन प्रभाव	II.	एक तालिका जो किसी वस्तु की विभिन्न मात्राएँ दर्शाती है जिसे कोई व्यक्ति खरीदना चाहता है और खरीद सकता है
C.	किसी व्यक्ति की माँग अनुसूची	III.	उपभोक्ता द्वारा वैकल्पिक उत्पादों के बीच अदला-बदली से मूल्य या मात्रा की माँग में परिवर्तनों का प्रभाव
D.	बाजार माँग अनुसूची	IV.	मूल्य परिवर्तन के परिणामस्वरूप उपभोक्ता के बेहतर या दरिद्र होने के कारण उत्पन्न मूल्य या मात्रा की माँग में परिवर्तनों का प्रभाव

Choose the correct answer from the options given below :

नीचे दिए गए विकल्पों में से सही उत्तर का चयन कीजिए :

- (1) A-I, B-II, C-III, D-IV (2) A-IV, B-III, C-II, D-I
(3) A-III, B-IV, C-I, D-II (4) A-II, B-I, C-III, D-IV

62. Who has stated this "Performance appraisal too often degenerates into a dishonest rituals" ?

- (1) Newton and Findlay
(3) Barlow

Armstrong and Murlis
Grint

- (1) न्यूटन और फिन्डले
(3) बारलो

असदृशपूर्ण वार्षिक अनुष्ठान में परिणीत हो जाता है।"
आर्मस्ट्रॉंग और मूरलिस
ग्रिंट

63. What is not included in Demand and quantity demanded ?

- (1) Tastes and desires of consumer for a commodity.
(2) Expenses of the consumer.
(3) The price of related goods.
(4) Substitutes or complements.

कीमत और मांगी गई मात्रा में क्या सम्मिलित नहीं है ?

- (1) किसी वस्तु के लिए उपभोक्ता की अभिरुचि और आकांक्षाएँ
(2) उपभोक्ता के खर्च
(3) संबंधित वस्तुओं का मूल्य
(4) प्रतिस्थानी या पूरक वस्तु

64. Match List - I with List - II.

List - I

A. Finance lease

B. Operating lease

C. Sale and lease back

D. Direct lease

List - II

I. The lessor transfers, substantially all the risk and rewards incidental to the ownership of the asset to the lessee.

II. The lease under which a lessor owns/acquires the assets that are leased to a given lessee.

III. The lessee sell an asset for cash to prospective lessor.

IV. The lessor does not transfer all the risk and rewards incidental to ownership of the assets.

सूची - I के साथ सूची - II का मिलान कीजिए :

सूची - I

A. वित्त लीज

B. प्रचालन लीज

C. विक्री और पुनः लीज

D. प्रत्यक्ष लीज

सूची - II

I. लीज प्रदाता आस्ति के स्वामित्व से संबंधित सभी जोखिम और लाभ महत्वपूर्ण लीज लेने वाले को हस्तांतरित करता है।

II. ऐसी लीज जिसमें एक लीजकर्ता, किसी लीज लेने वाले को लीज पर दी गई आस्ति के स्वामित्व/अर्जन करता है।

III. लीज प्राप्त, संभावित लीज लेने वाले को रोकड़ में आस्ति विक्रय करता है।

IV. लीज प्रदाता आस्तियों के स्वामित्व से संबंधित सभी जोखिम और पुरस्कार हस्तांतरित करता है।

Choose the correct answer from the options given below :

नीचे दिए गए विकल्पों में से सही उत्तर का चयन कीजिए :

(1) A-I, B-IV, C-III, D-II

(3) A-I, B-II, C-III, D-IV

(2) A-IV, B-I, C-III, D-II

(4) A-I, B-III, C-IV, D-II

65. Match List - I with List - II.

List - I Term	List - II Meaning
A. Scarcity	I. The act of using goods and services to satisfy want
B. Consumption	II. The total amount of output in the economy
C. Macroeconomics	III. The excess of human wants over what can actually be produced to fulfill their wants.
D. Aggregate demand	IV. The branch of economics that studies economic aggregate the overall level of prices, output and employment in the economy.

सूची - I के साथ सूची - II का मिलान कीजिए :

सूची - I शब्द	सूची - II अर्थ
A. दुर्लभता	I. इच्छा संतुष्टि के लिए वस्तुओं और सेवाओं के उपयोग का कार्य
B. खपत/उपभोग	II. अर्थव्यवस्था में निर्गत की कुल मात्रा
C. समष्टि अर्थशास्त्र	III. वास्तव में इच्छापूर्ति के लिए उत्पादित किए जाने से अधिक मानवीय इच्छाओं की अधिकता
D. सकल माँग	IV. आर्थिक सकल, अर्थ व्यवस्था में मूल्यों, आउटपुट और रोजगार के संपूर्ण स्तर का अध्ययन करने वाली अर्थशास्त्र की शाखा

Choose the correct answer from the options given below :

नीचे दिए गए विकल्पों में से सही उत्तर का चयन कीजिए :

- (1) A-I, B-II, C-III, D-IV (2) A-III, B-IV, C-II, D-I
(3) A-III, B-I, C-IV, D-II (4) A-IV, B-III, C-II, D-I

A-III
C-IV

66. Which of the following is probability sampling ?

- A. Simple random sampling ✓ B. Clustered sampling ✓ C. Quota sampling
D. Stratified sampling E. Snowball sampling ✓

Choose the correct answer from the options given below :

- (1) A, B, C, E only (2) A, C, D, E only (3) A, B, D only (4) B, C, D only

निम्नलिखित में से कौन-सी प्रायिकता प्रतिदर्शन है ?

- A. सामान्य यादृच्छिक प्रतिदर्शन B. समूहन प्रतिदर्शन C. कोटा प्रतिदर्शन
D. संस्तरित प्रतिदर्शन E. हिमकंदुक (स्नोबॉल) प्रतिदर्शन

नीचे दिए गए विकल्पों में से सही उत्तर का चयन कीजिए :

- (1) केवल A, B, C, E (2) केवल A, C, D, E (3) केवल A, B, D (4) केवल B, C, D

67. In Financial Enterprises, dividend paid are showing which one of the following activities of Cash Flow Statement ?

- (1) Operating activities (2) Financing activities
(3) Investing activities (4) Operating and Financing activities both

वित्तीय उद्यमों में, संदत्त लाभांश रोकड़ प्रवाह विवरण का निम्नलिखित में से कौन-सा क्रियाकलाप दर्शा रहे हैं ?

- (1) प्रचालन क्रियाकलाप (2) वित्तीयन क्रियाकलाप
(3) निवेशन क्रियाकलाप (4) प्रचालन और वित्तीयन क्रियाकलाप दोनों

68. Working capital of a company is Rs. 6,00,000 current ratio is 2.5 : 1, liquid ratio = 1.5 : 1. What is the inventory?

- (1) Rs. 6,00,000 (2) Rs. 10,00,000 (3) Rs. 4,00,000 (4) Rs. 2,00,000

किसी कंपनी की कार्यशील पूंजी 6,00,000 रुपए है। चालू अनुपात 2.5 : 1 है, तरल अनुपात = 1.5 : 1 है। माल-सूची का

- (1) 6,00,000 रुपए (2) 10,00,000 रुपए (3) 4,00,000 रुपए (4) 2,00,000 रुपए

69. Which one of the following is rate of TDS on payment to contractor if the recipient is an individual?
निम्नलिखित में से कौन-सी ठेकेदार को भुगतान पर TDS की दर है यदि प्राप्तकर्ता एक व्यक्ति है?

- (1) 1% (2) 2% (3) 5% (4) 10%

70. Match List - I with List - II.

List - I

Institution

- A. Industrial Finance Corporation of India (IFCI)
B. Industrial Development Bank of India (IDBI)
C. Industrial Credit Investment Corporation of India (ICICI)
D. India Infrastructure Finance Company Limited (IIFCL)

List - II

Year of establishment

- I. 2006
II. 1964
III. 1955
IV. 1948

सूची - I के साथ सूची - II का मिलान कीजिए :

सूची - I

संस्थान

- A. भारतीय औद्योगिक वित्त निगम (IFCI)
B. भारतीय औद्योगिक विकास बैंक (IDBI)
C. भारतीय औद्योगिक साख निवेश निगम (ICICI)
D. भारतीय अवसंरचना वित्त कंपनी लिमिटेड (IIFCL)

सूची - II

स्थापना का वर्ष

- I. 2006
II. 1964
III. 1955
IV. 1948

Choose the correct answer from the options given below :

नीचे दिए गए विकल्पों में से सही उत्तर का चयन कीजिए :

- (1) A-IV, B-II, C-III, D-I (2) A-IV, B-I, C-II, D-III
(3) A-III, B-II, C-I, D-IV (4) A-III, B-I, C-IV, D-II

71. "If a partnership formed to carry on a business without specifying any period of time and continues to long as the partners are willing to carry" is called :

- (1) Partnership for fixed term (2) Partnership at will
(3) Particular Partnership (4) Partnership for long period

"यदि समयावधि बिना किसी व्यवसाय संचालन के लिए एक साझेदारी बनाई जाती है तथा यह साझेदारों की अस्तित्व में रहती है" इसे कहा जाता है :

- (1) नियत अवधि के लिए साझेदारी (2) स्वेच्छाधीन साझेदारी
(3) विशिष्ट साझेदारी (4) दीर्घावधि के लिए साझेदारी

72. Which of the following is/are the principles of General Agreement on Tariff and Trade (GATT)?

- A. Trade without discrimination ✓ B. Protection only through Tariffs. ✗
C. Stable Trade. D. Consultation. ✓
E. Unfair distribution of wealth

Choose the correct answer from the options given below :

- (1) A, B, C, E only (2) A, B, C, D only (3) B, C, D, E only (4) A, C, D, E only

निम्नलिखित में से कौन-से सामान्य टैरिफ और व्यापार समझौते (गैट) के सिद्धांत हैं?

- A. भेदभाव रहित व्यापार B. केवल टैरिफ के माध्यम से संरक्षण
C. स्थिर व्यापार D. परामर्श
E. संपदा का अनुचित/गैर-निष्पक्ष वितरण

नीचे दिए गए विकल्पों में से सही उत्तर का चयन कीजिए :

- (1) केवल A, B, C, E (2) केवल A, B, C, D (3) केवल B, C, D, E (4) केवल A, C, D, E

73. "An organisation that carries out its activities not in one central place, but rather in multiple locations by suppliers and partner firms as part of strategic alliance or a larger "Supply Chain" is termed as :

- (1) Collateral organisations (2) Network organisations
(3) Virtual organisations (4) Typical matrix organisation

"एक संगठन जो आपने क्रियाकलाप किसी एक केन्द्रीय स्थान पर नहीं बल्कि बहुविध स्थानों पर, रणनीतिक गठजोड़ या किसी विशाल "आपूर्ति शृंखला" के भाग के रूप में आपूर्तिकर्ताओं और साझेदार फर्मों द्वारा सम्पन्न करता है" कहलाता है :

- (1) समपाश्विक संगठन (2) नेटवर्क संगठन
(3) आभासी संगठन (4) प्रचलित आव्यूह संगठन

74. Which of the following transactions are shown as investing activities in cash flow statement by finance companies ?

- A. Cash proceed from sale of fixed assets B. Repayment of loan taken
C. Debenture purchased D. Loan advanced C
E. Purchase of patent

Choose the correct answer from the options given below :

- (1) A, B, C only (2) A, C, E only (3) B, C, D only (4) B, D, E only

निम्नलिखित में से कौन-से लेनदेन वित्तीय कंपनियों द्वारा रोकड़ प्रवाह विवरण में निवेश क्रियाकलापों के रूप में दर्शाए जाते हैं?

- A. नियत आस्तियों की बिक्री से रोकड़ प्राप्तियाँ B. लिए गए ऋण का पुनर्भुगतान
C. क्रय किया गया ऋणपत्र D. ऋण अग्रिम
E. पेटेंट की खरीद

नीचे दिए गए विकल्पों में से सही उत्तर का चयन कीजिए :

- (1) केवल A, B, C (2) केवल A, C, E (3) केवल B, C, D (4) केवल B, D, E

75. The System where two or more banking companies are controlled by one or two individuals is called :

- (1) Chain Banking (2) Group Banking (3) Mixed Banking (4) Bunch Banking

ऐसी प्रणाली, जिसमें दो या अधिक बैंकिंग कंपनियाँ, एक या दो व्यक्तियों द्वारा नियंत्रित की जाती हैं कहलाती है :

- (1) शृंखला बैंकिंग (2) समूह बैंकिंग (3) मिश्रित बैंकिंग (4) पुंज बैंकिंग

76. Arrange the five variables of inter-relationship under the model of the Expectancy Theory of Motivation proposed by V.H. Vroom.

A. Individual Activity
D. Individual Goal

B. Individual Performance
E. Organisational Goal

C. Organisational Reward

वॉ.एच. व्रूम द्वारा प्रतिपादित अभिप्रेरणा के प्रत्याशा सिद्धांत के मॉडल के अंतर्गत अंतर-संबंधता के पाँच चरों को व्यवस्थित करें :

A. व्यक्तिगत क्रियाकलाप
D. व्यक्तिगत लक्ष्य

B. व्यक्तिगत प्रदर्शन
E. संगठनात्मक लक्ष्य

C. संगठनात्मक पुरस्कार

Choose the correct answer from the options given below :

नीचे दिए गए विकल्पों में से सही उत्तर का चयन कीजिए :

(1) A, C, D, B, E

(2) A, C, B, D, E

(3) B, A, C, D, E

(4) C, A, D, E, B

77. Which of the following is substantive document used in foreign trade ?

(1) Commercial invoice
(3) Bill of exchange

(2) Certificate of origin
(4) Inspection certificate

निम्नलिखित में से कौनसा विदेश व्यापार में प्रयुक्त महत्वपूर्ण दस्तावेज है ?

(1) वाणिज्यिक बोजक
(3) विनिमय-पत्र

(2) उद्भव का प्रमाण-पत्र
(4) निरीक्षण प्रमाण-पत्र

ECADB

78. The minimum capital prescribed by the RBI for starting a new small financial bank is :

(1) Rs. 100 crore

(2) Rs. 200 crore

(3) Rs. 10 crore

(4) Rs. 1000 crore

एक नवीन लघु वित्तीय बैंक आरंभ करने के लिए RBI द्वारा विहित न्यूनतम पूंजी है :

(1) 100 करोड़ रु.

(2) 200 करोड़ रु.

(3) 10 करोड़ रु.

(4) 1000 करोड़ रु.

79. Which of the following comes under the significant meaning of foreign exchange ?

A. It is used to denote the rate at which different monetary units are exchanged.

B. It is a process through which international payments are liquidated by different countries.

C. It indicates the rate of sale and purchase of foreign currency.

D. Foreign exchange situation in one country does not indicate the strength of the economy.

Choose the correct answer from the options given below :

(1) A, B, C only

(2) B, C, D only

(3) A, C, D only

(4) A, B, C, D

निम्नलिखित में से कौन-सा विदेशी विनिमय के महत्वपूर्ण अर्थ के अंतर्गत आता है ?

A. यह उस दर को निरूपित करने के लिए प्रयुक्त होता है जिस पर विभिन्न मौद्रिक इकाइयों विनिमय की जाती है।

B. यह एक प्रक्रिया है जिसके माध्यम से विभिन्न देशों द्वारा अंतर्राष्ट्रीय भुगतान तरलित किए जाते हैं।

C. यह विदेशी मुद्रा के क्रय और विक्रय की दर दर्शाता है।

D. एक देश में विदेशी विनिमय की स्थिति अर्थव्यवस्था को मजबूती नहीं दर्शाती है।

नीचे दिए गए विकल्पों में से सही उत्तर का चयन कीजिए :

(1) केवल A, B, C

(2) केवल B, C, D

(3) केवल A, C, D

(4) A, B, C, D

80. What is not a distinctive characteristics of services ?

(1) Tangibility

(2) Inseparability

(3) Variability

(4) Perishability

निम्नलिखित में से कौन सी सेवाओं की विशिष्ट विशेषता नहीं है ?

(1) मूर्त/साकार

(2) विलगनशीलता

(3) विचलनशीलता

(4) विनष्ट्यता

81. Arrange the financial institutions according to their year of establishment from earlier to later:

- A. Imperial Bank
 C. Life Insurance Corporation of India
 E. Regional Rural Banks
- B. State Bank of India
 D. Unit Trust of India

निम्नलिखित वित्तीय संस्थानों को आरंभिक से अद्यतन तक उनकी स्थापना के वर्ष के अनुसार व्यवस्थित करें :

- A. इम्पीरियल बैंक
 C. भारतीय जीवन बीमा निगम
 E. क्षेत्रीय ग्रामीण बैंक
- B. भारतीय स्टेट बैंक
 D. युनिट ट्रस्ट ऑफ इंडिया

Choose the correct answer from the options given below:

नीचे दिए गए विकल्पों में से सही उत्तर का चयन कीजिए :

- (1) A, B, C, D, E (2) C, D, A, B, E (3) B, E, C, A, D (4) D, C, E, A, B

82. What is value of cost of equity if risk-free rate is 6 percent, market risk premium is 9 percent and beta is 1.54?

- अंश की लागत का मूल्य क्या है यदि जोखिम-मुक्त दर 6 प्रतिशत, बाजार जोखिम प्रीमियम 9 प्रतिशत और बीटा 1.54 है?
- (1) 19.86% (2) 5.48% (3) 14.46% (4) 13.86%

$$\frac{9 \times 1.54}{1.54} = 9$$

83. Arrange the following steps involved in a qualitative research in the proper sequence:

- A. Reviewing of literature.
 B. Identifying a research topic.
 C. Setting the purpose and selection of participant.
 D. Writing the report
 E. Data collection and data analysis.

गुणवत्तापरक शोध से संबंधित निम्नलिखित सोपानों को उचित क्रम में व्यवस्थित करें :

- A. साहित्य की समीक्षा
 B. शोध विषय की पहचान
 C. उद्देश्य का निर्धारण और प्रतिभागियों का चयन
 D. रिपोर्ट लेखन
 E. दत्त संकलन और दत्त विश्लेषण

Choose the correct answer from the options given below:

नीचे दिए गए विकल्पों में से सही उत्तर का चयन कीजिए :

- (1) A, B, C, E, D (2) C, A, B, D, E (3) C, B, A, E, D (4) B, A, C, E, D

84. The Channels/Levels of distribution are:

- A. Direct marketing channel or zero-level channel ✓
 B. Dual-level channel or Single-level channel
 C. Exclusive distribution
 D. Reverse flow channel
 E. Selective distribution ✓

Choose the correct answer from the options given below:

- (1) A, B and C (2) C, D and E (3) A, B and D (4) B, D and E

वितरण के चैनल हैं :

- A. प्रत्यक्ष विपणन चैनल या शून्य-स्तर चैनल
 B. द्वि-स्तर चैनल या एकल-स्तर चैनल
 C. अनन्य वितरण
 D. विलोम प्रवाह चैनल
 E. चयनात्मक वितरण

नीचे दिए गए विकल्पों में से सही उत्तर का चयन कीजिए :

- (1) A, B और C (2) C, D और E (3) A, B और D (4) B, D और E

85. Assumptions of the law of diminishing marginal utility includes :
- A. Rationality
B. Suitable units
C. Cardinal utility
D. Commodity satisfying different wants
E. Introspection

Choose the correct answer from the options given below :

(1) A, B and C only (2) B, C and D only (3) A, C and E only (4) C, D and E only

- ह्रासमान सीमांत उपयोगिता के नियम की पूर्वधारणाओं में सम्मिलित हैं :
- A. तर्कसंगत
B. उपयुक्त इकाईयाँ
C. मूलभूत उपयोगिता
D. विभिन्न आवश्यकताओं को संतुष्ट करने वाली वस्तु
E. आत्मनिरीक्षण

नीचे दिए गए विकल्पों में से सही उत्तर का चयन कीजिए :

- (1) केवल A, B और C (2) केवल B, C और D (3) केवल A, C और E (4) केवल C, D और E

86. Which of the following is/are correct about free consent when it is not caused by ?

- A. Coercion
B. Undue Influence
C. Fraud
D. Misrepresentation
E. Bailment

Choose the correct answer from the options given below :

- (1) A, B, C only (2) B, C, D only (3) A, B, C, D only (4) B, C, D, E only

निम्नलिखित में से कौन-से मुक्त/स्वतंत्र सहमति के बारे में सत्य हैं जब यह निम्नलिखित द्वारा कलित/जनित नहीं होती है ?

- A. दबाव/बल
B. अनुचित प्रभाव
C. जालसाजी
D. मिथ्या निरूपण/गलत प्रस्तुति
E. उपनिधान

नीचे दिए गए विकल्पों में से सही उत्तर का चयन कीजिए :

- (1) केवल A, B, C (2) केवल B, C, D (3) केवल A, B, C, D (4) केवल B, C, D, E

87. Match List - I with List - II.

List - I Determinants of Service quality	List - II Meaning
A. Responsiveness	I. The Provision of caring, individualised attention to customer.
B. Assurance	II. The appears of physical facilities, equipment, staff and communication materials
C. Empathy	III. The knowledge and courtesy of employees and their ability to convey trust and confidence.
D. Tangibles	IV. The willingness to help customer's and provide prompt service

सूची - I के साथ सूची - II का मिलान कीजिए :

सूची - I सेवा गुणवत्ता के निर्धारक	सूची - II अर्थ
A. प्रयुक्तता	I. उपभोक्ता को देखभाल, व्यक्तिगत ध्यान का प्रावधान
B. आश्वासन	II. भौतिक सुविधाओं, उपकरणों, स्टाफ और सम्प्रेषण सामग्री का प्रकटन
C. परानुभूति	III. कर्मचारियों का ज्ञान और सद्भाव तथा विश्वास और भरोसा सम्प्रेषित करने की क्षमता
D. मूर्तता/साकारता	IV. उपभोक्ताओं की सहायता और त्वरित सेवा प्रदान करने की इच्छा

Choose the correct answer from the options given below :

नीचे दिए गए विकल्पों में से सही उत्तर का चयन कीजिए :

- (1) A-IV, B-III, C-I, D-II
(2) A-I, B-II, C-III, D-IV
(3) A-III, B-I, C-II, D-IV
(4) A-II, B-I, C-IV, D-III

88. SUGAM is also known as :
सुगम को निम्नलिखित नाम से भी जाना जाता है ?
(1) ITR - 1 (2) ITR - 2 (3) ITR - 3 (4) ITR - 4
89. Under which sections of the Central Goods and Services Tax Act, 2017, the provisions of Input Tax Credit has been provided ?
(1) Section 12 to Section 15 (2) Section 16 to Section 21
(3) Section 22 to Section 30 (4) Section 31 to Section 34
केन्द्रीय माल और सेवा कर अधिनियम, 2017 की किस धाराओं अंतर्गत आगत कर क्रेडिट का उपबंध किया गया है ?
(1) धारा 12 से धारा 15 (2) धारा 16 से धारा 21
(3) धारा 22 से धारा 30 (4) धारा 31 से धारा 34

90. Which of the following is/are the methods of calculation of purchase consideration ?

- A. Lump-sum payment method B. Net asset method
C. Total payment method D. Net realization method
E. SWAP rate method

Choose the correct answer from the options given below :

- (1) A, B, C only (2) B, C, D only (3) A, D, E only (4) A, B, C, E only

निम्नलिखित में से कौन-सी क्रय प्रतिफल के कलन की विधियाँ हैं ?

- A. एकमुश्त भुगतान विधि B. निवल अस्तित्व विधि
C. कुल भुगतान विधि D. कुल प्राप्ति विधि
E. SWAP दर विधि

नीचे दिए गए विकल्पों में से सही उत्तर का चयन कीजिए :

- (1) केवल A, B, C (2) केवल B, C, D (3) केवल A, D, E (4) केवल A, B, C, E

91. Match List - I with List - II.

List - I Heads	List - II Section
A. Agriculture Income	I. Section 10 (13A)
B. Amount Received on voluntary retirement	II. Section 10 (11)
C. House Rent Allowance	III. Section 10 (10 CC)
D. Provident Fund	IV. Section 10 (1)

सूची - I के साथ सूची - II का मिलान कीजिए :

सूची - I शीर्ष	सूची - II धारा
A. कृषि आय	I. धारा 10 (13A)
B. स्वैच्छिक सेवानिवृत्ति पर प्राप्त राशि	II. धारा 10 (11)
C. आवास किराया भत्ता	III. धारा 10 (10 CC)
D. भविष्य निधि	IV. धारा 10 (1)

Choose the correct answer from the options given below :

नीचे दिए गए विकल्पों में से सही उत्तर का चयन कीजिए :

- (1) A-IV, B-III, C-I, D-II (2) A-IV, B-III, C-II, D-I
(3) A-I, B-II, C-III, D-IV (4) A-II, B-I, C-IV, D-III

92. The balance of securities premium account cannot be utilized for which one of the following ?

- (1) Writing off floating cost (2) Writing of discount on issue of debenture
 (3) Dividend distribution (4) Bonus issue
- प्रतिभूति प्रीमियम लेखा के शेष का निम्नलिखित में से किसके लिए उपयोग नहीं किया जा सकता है ?
 (1) प्लवनकारी लागत अपलेखन (2) ऋणपत्र निर्गमन संबंधी बट्टा अपलेखन
 (3) लाभांश वितरण (4) बोनस निर्गमन

93. Match List - I with List - II.

List - I Provision under the Indian contract Act, 1872	List - II Relevant Sections
A. Contingent contract	I. Section 31
B. Bailment	II. Section 15
C. Fraud	III. Section 17
D. Coercion	IV. Section 148

सूची - I के साथ सूची - II का मिलान कीजिए :

सूची - I भारतीय सविदा अधिनियम, 1872 में उपबन्ध	सूची - II संबन्धित धाराएँ
A. आकस्मिक सविदा	I. धारा 31
B. उपनिधान	II. धारा 15
C. जालसाजी	III. धारा 17
D. दबाव/बल	IV. धारा 148

Choose the correct answer from the options given below :

नीचे दिए गए विकल्पों में से सही उत्तर का चयन कीजिए :

- (1) A-I, B-IV, C-III, D-II (2) A-I, B-III, C-II, D-IV
 (3) A-II, B-III, C-IV, D-I (4) A-IV, B-III, C-I, D-II

94. Non-collusive oligopoly models include :

- A. Cournot model B. Price-leadership model
 C. Edgeworth model D. Bertrand model
 E. Market share model

Choose the most appropriate answer from the options given below :

- (1) A, B and C only (2) C, D and E only (3) A, C and D only (4) B, D and E only

गैर-संघर्षकारी अल्पाधिकार मॉडल में सम्मिलित हैं :

- A. कौर्नॉट मॉडल B. मूल्य-नेतृत्व मॉडल
 C. एजवर्थ मॉडल D. बर्टेरेण्ड मॉडल
 E. बाजार हिस्सेदारी मॉडल

नीचे दिए गए विकल्पों में से सबसे उपयुक्त उत्तर का चयन कीजिए :

- (1) केवल A, B और C (2) केवल C, D और E (3) केवल A, C और D (4) केवल B, D और E

6. Which of the following exemption or deduction will not be available, if assessee opt to be taxed under section 115 BAC for assessment year 2024-25 ?

- A. House Rent Allowance. B. Leave Travel Concession.
C. Standard deduction. D. Tax on Employment.
E. Interest on loan taken for self-occupied house property.

Choose the correct answer from the options given below

- (1) A, C, D, E only (2) A, B, C only (3) A, B, D, E only (4) B, C, D, E only

यदि निर्धारण वर्ष 2024-25 के दौरान निर्धारित धारा 115-BAC के अंतर्गत कोई व्यक्ति या करदाता कर प्रतिदायगी का चयन करता है तो निम्नलिखित में से कौन-सी छूट या कटौती उपलब्ध नहीं होगी ?

- A. आवास किराया भत्ता B. अवकाश यात्रा छूट
C. मानक कटौती D. रोजगार पर कर
E. स्व-नियंत्रण/आवासीय गृह संपत्ति के लिए, लिए गए पर ऋण पर व्याज

नीचे दिए गए विकल्पों में से सही उत्तर का चयन कीजिए :

- (1) केवल A, C, D, E (2) केवल A, B, C (3) केवल A, B, D, E (4) केवल B, C, D, E

96. If an average 2 customers arrive at a shopping mall per minute, what is probability that in given minute exactly 4 customers will arrive ? $e^{-2} = .1353$

यदि किसी शॉपिंग मॉल में प्रति मिनट औसत 2 ग्राहक पहुँचते हैं, तो किसी प्रदत्त मिनट में ठीक 4 ग्राहकों के पहुँचने की प्रायिकता क्या है ? $e^{-2} = .1353$

- (1) .1804 (2) .0902 (3) .1353 (4) .1706

97. Arrange the phases of capital expenditure/Investment planning and control from beginning to end.

- A. Evaluation of the net benefits
B. Identification of Investment opportunities.
C. Development of forecasts of benefits and costs.
D. Authorization for progressing and spending capital expenditure.
E. Control of capital Projects.

पूँजी व्यय/निवेश योजना और नियंत्रण के चरणों को शुरुआत से अंत तक व्यवस्थित करें :

- A. निवल लाभों का मूल्यांकन
B. निवेश अवसरों की पहचान
C. लाभों और लागतों के पूर्वानुमानों का विकास
D. पूँजी व्यय खर्च करने और क्रमिक वृद्धि के लिए प्राधिकारिकरण/अधिकृतता
E. पूँजी परियोजनाओं का नियंत्रण

Choose the correct answer from the options given below :

नीचे दिए गए विकल्पों में से सही उत्तर का चयन कीजिए :

- (1) A, C, D, E, B (2) B, C, A, D, E (3) A, B, C, D, E (4) B, A, D, C, E

98. Arrange the following international organisations according to their year of formation from earlier to later

- A. General Agreement on Tariff and Trade (GATT)
 B. World Trade Organisation (WTO)
 C. United Nations Conference on Trade and Development (UNCTAD)
 D. Assistance to States for Developing Export Infrastructure and Allied Activities (ASIDE)

निम्नलिखित अंतर्राष्ट्रीय संगठनों को पुराने से नये, उनके निर्माण वर्ष के अनुरूप व्यवस्थित करें :

- A. सामान्य टैरिफ और व्यापार समझौता (गेट)
 B. विश्व व्यापार संगठन (डब्ल्यूटीओ)
 C. संयुक्त राष्ट्र व्यापार और विकास सम्मेलन (अंकट्राड)
 D. निर्यात अवसरचना और अनुषंगी क्रियाकलापों के विकास के लिए राज्यों को सहायता (एसआईडीई)

Choose the correct answer from the options given below :

नीचे दिए गए विकल्पों में से सही उत्तर का चयन कीजिए :

- (1) A, B, C, D (2) A, C, B, D (3) B, A, C, D (4) C, A, D, B

99. Match List - I with List - II.

List - I	List - II
International Business Approaches	Meaning
A. Ethnocentric Approach	I. Companies establish foreign subsidiary and empower their executives
B. Polycentric Approach	II. The domestic companies view foreign market as an extension to domestic markets
C. Regiocentric Approach	III. Companies view the entire world as a single country
D. Geocentric Approach	IV. Subsidiaries consider regional Environment for Policy strategy formulation

सूची - I के साथ सूची - II का मिलान कीजिए :

सूची - I	सूची - II
अंतर्राष्ट्रीय व्यवसाय उपागम	अर्थ
A. नृकेन्द्रिकता उपागम	I. कंपनी विदेशी अनुषंगी इकाइयाँ स्थापित करती है और कार्यकारियों को सशक्त करती है
B. बहुकेन्द्रिकता उपागम	II. घरेलू कंपनियाँ, विदेशी बाजार को घरेलू बाजारों के विस्तार के रूप में देखती हैं।
C. क्षेत्रकेन्द्रिकता उपागम	III. कंपनियाँ संपूर्ण विश्व को एकल बाजार के रूप में देखती हैं
D. भूकेन्द्रिकता उपागम	IV. अनुषंगी इकाइयाँ नीति रणनीति निर्माण के लिए क्षेत्रीय पर्यावरण पर विचार करती हैं

Choose the correct answer from the options given below :

नीचे दिए गए विकल्पों में से सही उत्तर का चयन कीजिए :

- (1) A-II, B-I, C-IV, D-III (2) A-I, B-III, C-IV, D-II -
 (3) A-II, B-III, C-I, D-IV (4) A-IV, B-I, C-II, D-III

100. In which book Alfred Marshall has for the first time used the term/ word "Terms of Trade" ?

- (1) Money, Credit and Commerce (2) Principles of Economics
 (3) The Economics of Industry (4) On Rent

किस पुस्तक में अल्फ्रेड मार्शल ने सबसे पहले पद/शब्द "व्यापार की शर्त" का प्रयोग किया था ?

- (1) मनी, क्रेडिट एंड कॉमर्स (2) प्रिंसिपल्स ऑफ इकॉनॉमिज
 (3) दि इकॉनॉमिक्स ऑफ इंडस्ट्री (4) ऑन रेन्ट

101. Arrange the marketing Logistics decisions in proper sequence beginning from start to end.

- A. Order processing
B. Inventory
C. Warehousing
D. Transportation

Choose the most appropriate answer from the options given below :

- (1) A, B, C and D (2) A, C, B and D (3) A, B, D and C (4) C, A, B and D

विपणन लॉजिस्टिक निर्णयों को शुरुआत से अंत तक सही क्रम में व्यवस्थित करें :

- A. आदेश संसाधिकरण
B. माल-सूची
C. भाण्डागारण/वेयर हाउसिंग
D. परिवहन

नीचे दिए गए विकल्पों में से सबसे उपयुक्त उत्तर का चयन कीजिए :

- (1) A, B, C और D (2) A, C, B और D (3) A, B, D और C (4) C, A, B और D

102. Match List - I with List - II.

List - I (Pricing)

- A. Mark-up Price
B. Target rate of return pricing
C. Economic value to Customer Pricing
D. Auction Pricing

List - II (Meaning)

- I. Starting with rate of return objective and then setting price that will yield desired rate of return.
II. Adding standard overhead cost and profit.
III. Firms disposing off excess inventories or used goods.
IV. Adding host of inputs such as buyers image of the product performance, warranty quality, customer support and other softer attributes.

सूची - I के साथ सूची - II का मिलान कीजिए :

सूची - I (मूल्यन)

- A. अंकितन मूल्य
B. लक्षित प्रतिफल मूल्यन
C. उपभोक्ता को आर्थिक मूल्य वाला मूल्यन
D. बोली मूल्यन

सूची - II (अर्थ)

- I. प्रतिफल उद्देश्य से आरंभ करना और तत्पश्चात् वांछित प्रतिफल अर्जन वाला मूल्य निर्धारण करना
II. मानक उपरीशीर्ष लागत और लाभ जोड़ना
III. फर्मों द्वारा अतिशय माल-सूचियों या प्रयोग की गई वस्तुओं का निपटान
IV. उत्पाद प्रदर्शन की क्रेता छवि, वारंटी गुणवत्ता, उपभोक्ता सहायता और अन्य मृदुल अभिलक्षणों जैसी अन्य आगतों को जोड़ना

Choose the correct answer from the options given below :

नीचे दिए गए विकल्पों में से सही उत्तर का चयन कीजिए :

- (1) A-I, B-II, C-III, D-IV (2) A-II, B-IV, C-I, D-III
(3) A-II, B-I, C-IV, D-III (4) A-IV, B-II, C-I, D-III

103. Which of the following income from house property is not charged to tax ?

- A. Farm House.
B. Property held for charitable purposes.
C. More than two self-occupied house.
D. Place of ex-ruler.
E. House property of registered trade union.

Choose the correct answer from the options given below :

- (1) B, C, D, E only (2) A, C, D only (3) A, D, E only (4) A, B, D, E only

गृह संपत्ति पर निम्नलिखित में से कौन-सी आय कर पर भारित नहीं है ?

- A. कृषि गृह
B. दानार्थ प्रयोजनों के लिए धारित संपत्ति
C. दो से अधिक स्व-निवासित गृह
D. पूर्व-शासक का महल
E. पंजीकृत श्रम संघ की गृह संपत्ति

नीचे दिए गए विकल्पों में से सही उत्तर का चयन कीजिए :

- (1) केवल B, C, D, E (2) केवल A, C, D (3) केवल A, D, E (4) केवल A, B, D, E

104. "An agreement which is enforceable by law at the option of one or more of the parties but not at the option of other or others" is called :

- (1) Void contract (2) Valid contract (3) Voidable contract (4) Illegal contract
- "एक समझौता जो एक या अधिक पक्षकारों के विकल्प पर विधि द्वारा प्रवर्तनीय होता है किन्तु अन्य या अन्यो के विकल्प पर प्रवर्तनीय होता है।" कहलाता है :
- (1) शून्य संविदा (2) वैध संविदा (3) शून्यनयोग्य संविदा (4) अवैध/अविधिक संविदा

105. Match List - I with List - II.

List - I

Theories of Motivation

- A. Need Hierarchy Theory
B. E.R.G. Theory
C. Psychoanalytic Theory
D. Two-Factor Theory

List - II

Propounder

- Clay Alderfer
Sigmund Freud
Abraham H. Maslow
Fredric Herzberg

सूची - I के साथ सूची - II का मिलान कीजिए :

सूची - I

अभिप्रेरणा के सिद्धांत

- A. आवश्यकता सोपानिकी सिद्धांत
B. ई.आर.जी. सिद्धांत
C. मनोविश्लेषी सिद्धांत
D. द्वि-कारक सिद्धांत

सूची - II

प्रतिपादक

- I. क्ले एल्डरफर
II. सिगमंड फ्रायड
III. अब्राहम एच. मास्लोव
IV. फ्रेडरिक हर्जबर्ग

Choose the correct answer from the options given below :

नीचे दिए गए विकल्पों में से सही उत्तर का चयन कीजिए :

- (1) A-II, B-I, C-III, D-IV
(2) A-III, B-I, C-II, D-IV
(3) A-III, B-II, C-I, D-IV
(4) A-IV, B-I, C-II, D-III

106. Who has defined Economics as a 'Science which studies human behaviour as a relationship between ends and scarce means which have alternative uses' ?

- (1) Marshall (2) Pigou (3) Robbins (4) Keynes

किसने अर्थशास्त्र को ऐसा विज्ञान, 'जो साध्यों और वैकल्पिक उपयोग वाले दुर्लभ साधनों के बीच संबंध के रूप में मानव व्यवहार का अध्ययन करता है', के रूप में परिभाषित किया है ?

- (1) मार्शल (2) पीगू (3) रॉबिन्स (4) कीन्स

107. Arrange the steps in Decision making by a business firm in last to first order :

- A. Exploring available alternative B. Performing sensitivity analysis
C. Determining Objectives D. Choosing best alternative
E. Assessing consequences of various alternative.

किसी व्यवसाय फर्म द्वारा निर्णय निर्माण के चरणों को अंतिम से प्रथम क्रम में व्यवस्थित करें :

- A. उपलब्ध विकल्पों पर विचार करना B. संवेदनपरकता विश्लेषण का निष्पादन करना
C. उद्देश्य निर्धारण करना D. श्रेष्ठ विकल्प का चयन करना
E. विभिन्न विकल्पों के परिणामों का आकलन करना

Choose the correct answer from the options given below :

नीचे दिए गए विकल्पों में से सही उत्तर का चयन कीजिए :

- (1) A, B, C, D, E (2) B, A, D, C, E (3) E, A, C, D, B (4) B, D, E, A, C

08. Which of the following is properties of standard deviation (σ) ?

- A. $\sigma_x + K = \sigma_x$ B. $\sigma_x - K = \sigma_x - K$ C. $\sigma_x + K = \frac{\sigma_x}{K}$
 D. $\sigma_x \times K = K\sigma_x$ E. $\sigma_x \times K = \sigma_x$

Choose the correct answer from the options given below :

- (1) ~~A, B, C only~~ (2) C, D, E only (3) ~~A, C, D only~~ (4) B, C, E only

निम्नलिखित में से कौन-से मानक विचलन (σ) के गुणधर्म हैं ?

- A. $\sigma_x + K = \sigma_x$ B. $\sigma_x - K = \sigma_x - K$ C. $\sigma_x + K = \frac{\sigma_x}{K}$
 D. $\sigma_x \times K = K\sigma_x$ E. $\sigma_x \times K = \sigma_x$

नीचे दिए गए विकल्पों में से सही उत्तर का चयन कीजिए :

- (1) केवल A, B, C (2) केवल C, D, E (3) केवल A, C, D (4) केवल B, C, E

109. Which of the following are quantitative credit control methods ?

- A. Bank Rate Policy ✓ B. Open market Operations
 C. Rationing of credit D. Margin requirements ✓
 E. Variable reserve ratio ✓

Choose the correct answer from the options given below :

- (1) A, B, C only (2) C, D, E only (3) A, B, E only (4) B, C, D only

निम्नलिखित में से कौन-सी मात्रात्मक साख नियंत्रण विधियाँ हैं ?

- A. बैंक दर नीति B. मुक्त बाजार प्रचालन
 C. साख की तर्कसंगता/सम्यक् आबंटन D. सीमांत आवश्यकताएँ
 E. परिवर्तनशील आरक्षी अनुपात

नीचे दिए गए विकल्पों में से सही उत्तर का चयन कीजिए :

- (1) केवल A, B, C (2) केवल C, D, E (3) केवल A, B, E (4) केवल B, C, D

110. The concept of product life cycle is based on few key assumptions. They are :

- A. Products have a limited life
 B. Product sales pass through distinct stages, each passing different challenges, opportunities and problems to the seller.
 C. It occupies most desirable position in consumer's mind making the brand almost impregnable.
 D. It erects outposts to protect a weak front or support a possible counterattack.
 E. Profits rise and fall at different stages of the cycle.

Choose the correct answer from the options given below :

- (1) A, B and D only (2) B, C and D only (3) C, D and E only (4) A, B and E only

उत्पाद जीवन चक्र की संकल्पना कुछ प्रमुख पूर्वधारणाओं पर आधारित है। वे हैं :

- A. उत्पादों का सीमित जीवन होता है।
 B. उत्पाद बिक्री विशिष्ट चरणों से गुजरती है, प्रत्येक विभिन्न चुनौतियों, अवसरों और विक्रेता की समस्याओं से गुजरती है।
 C. यह उपभोक्ता के दिमाग में सबसे वांछनीय स्थिति धारण करती है, जो ब्रांड को लगभग अभेद्य बना देता है।
 D. यह एक कमजोर स्थल की रक्षा या किसी संभावित प्रति आक्रमण की सहायता के सेतु बनाता है।
 E. चक्र के विभिन्न चरणों में लाभ बढ़ता और घटता है।

नीचे दिए गए विकल्पों में से सही उत्तर का चयन कीजिए :

- (1) केवल A, B और D (2) केवल B, C और D (3) केवल C, D और E (4) केवल A, B और E

$$\frac{30+6}{2} = \frac{36}{2} = 18$$

111. What are the two numbers whose arithmetic mean = 18 and harmonic mean = 16 ?

- (1) 20 and 16 (2) 30 and 6 (3) 24 and 12 (4) 22 and 14

दो संख्याएँ क्या हैं जिनका योगात्मक माध्य = 18 और हरात्मक माध्य = 16 है ?

- (1) 20 और 16 (2) 30 और 6 (3) 24 और 12 (4) 22 और 14

112. Arrange the following financial institutions according to the order in which they were established.

- A. NABARD B. NHB C. EXIM Bank D. SIDBI E. IIBI

निम्नलिखित वित्तीय संस्थानों को उनकी स्थापना के क्रम में व्यवस्थित करें :

- A. नाबार्ड B. एनएचबी C. एक्सिम बैंक D. सिडबी E. आईआईबी

Choose the most appropriate answer from the options given below :

नीचे दिए गए विकल्पों में से सबसे उपयुक्त उत्तर का चयन कीजिए :

- (1) E, C, A, B, D (2) A, C, D, B, E (3) B, A, C, E, D (4) C, B, D, A, E

113. Which of the following are merits of NPV method of capital budgeting ?

- A. Considers all cash flows. ✓
B. Consider the time value of money. ✓
C. Give more weightage to future receipt.
D. Satisfies the value additivity principle. ✓
E. No relation with the wealth maximisation principle.

Choose the correct answer from the options given below :

- (1) A, B, C only (2) C, D, E only (3) B, C, E only (4) A, B, D only

निम्नलिखित में से कौन-से पूँजी बजटन की एनपीवी (निवल वर्तमान मूल्य) विधि के गुण हैं ?

- A. समस्त रोकड़ प्रवाह पर विचार करता है
B. मुद्रा के समय मान पर विचार करता है
C. भविष्य प्राप्ति को अधिक भार/महत्व प्रदान करता है
D. मूल्य-योजकता सिद्धांत को संतुष्ट करता है
E. संपदा इष्टतमीकरण सिद्धांत से कोई संबंध नहीं

नीचे दिए गए विकल्पों में से सही उत्तर का चयन कीजिए :

- (1) केवल A, B, C (2) केवल C, D, E (3) केवल B, C, E (4) केवल A, B, D

114. Which one of the following is true with respect to working capital finance ?

- (1) Liquidity is higher in aggressive approach
(2) Profitability is higher in conservative approach ✓
(3) Liquidity is lower in matching approach
(4) Profitability is higher in aggressive approach

निम्नलिखित में से कौन-सा कार्यशील पूँजी वित्त के संबंध में सत्य है ?

- (1) आक्रामक उपागम में तरलता उच्चतर है
(2) रूढ़िगत उपागम में लाभप्रदता उच्चतर है
(3) संगत उपागम में तरलता निम्नतर है
(4) आक्रामक उपागम में लाभप्रदता उच्चतर है

115. Arrange the following steps of the process of hypothesis testing in the proper sequence.

- A. Set up null and alternative hypothesis
 B. Establish the decision rule
 C. Select statistics
 D. Select the level of significance
 E. Perform computation and draw a conclusion

परिकल्पना परीक्षण की प्रक्रिया के निम्नलिखित चरणों को उचित अनुक्रम में व्यवस्थित करें :

- A. शून्य और वैकल्पिक परिकल्पना की स्थापना
 B. निर्णय नियम की स्थापना
 C. सांख्यिकी का चयन
 D. अभिव्यंजकता के स्तर का चयन
 E. कलन करना और निष्कर्ष निकालना

Choose the correct answer from the options given below :

नीचे दिए गए विकल्पों में से सही उत्तर का चयन कीजिए :

- (1) A, D, C, B, E (2) D, A, C, E, B (3) D, A, C, B, E (4) C, D, A, B, E

116. Which one of the following Provident Fund is set up under the Provident Fund Act 1925?

- (1) Statutory Provident Fund (2) Recognised Provident Fund
 (3) Unrecognised Provident Fund (4) Public Provident Fund

भविष्य निधि अधिनियम 1925 के अंतर्गत निम्नलिखित में से कौन-सी भविष्य निधि स्थापित की गई है ?

- (1) वैधानिक भविष्य निधि (2) मान्यताप्राप्त भविष्य निधि
 (3) गैर-मान्यता प्राप्त भविष्य निधि (4) लोक भविष्य निधि

117. Arrange the provisions section wise under the Companies Act, 2013 in ascending order.

- A. Prospectus B. Incorporation of company C. Articles
 D. Formation of company E. Service of Documents

कंपनी अधिनियम, 2013 के अंतर्गत उपबंधों को घास-पार आरोही क्रम में व्यवस्थित करें :

- A. विवरणिका B. कंपनी का निगमन C. अनुच्छेद
 D. कंपनी का निर्माण E. दस्तावेजों की सेवा/सुपुर्दगी

Choose the correct answer from the options given below :

नीचे दिए गए विकल्पों में से सही उत्तर का चयन कीजिए :

- (1) B, A, C, D, E (2) E, C, B, D, A (3) D, C, B, E, A (4) A, B, C, D, E

118. Arrange in proper sequence the steps of Financial Accounting.

- A. Summarisation B. Identification and measures of financial transaction
 C. Classification D. Recording
 E. Interpretation of result

वित्तीय लेखांकन के चरणों को उचित क्रम में व्यवस्थित करें :

- A. सार-संक्षिप्तीकरण B. वित्तीय लेनदेन का चिन्हांकन और मुल्यांकन
 C. वर्गीकरण D. संधारणिकरण
 E. परिणाम की व्याख्या

Choose the correct answer from the options given below :

नीचे दिए गए विकल्पों में से सही उत्तर का चयन कीजिए :

- (1) C, B, A, E, D (2) C, B, D, A, E (3) B, D, C, A, E (4) B, D, A, C, E

119. A particular combination of product, its price, the methods of promoting it and the ways to make the product available to customer is :

- (1) Market (2) Marketing (3) Marketing mix (4) Market segmentation

एक विशेष युग्म जिसमें उत्पाद, इसका मूल्य, इसके प्रचार की विधि और उपभोक्ता को उत्पाद उपलब्ध कराने की विधियों को संदर्भित करता है :

- (1) बाजार (2) विपणन (3) विपणन मिश्रण (4) बाजार विखण्डन/खण्डन

120. Who held that both demand and supply were equally important in determining the price of the product?

- (1) Pigou (2) Robbins (3) Keynes (4) Marshall

किसने स्थापना दी थी कि उत्पाद के मूल्य निर्धारण में माँग और आपूर्ति दोनों समान रूप से महत्वपूर्ण हैं?

- (1) पीगू (2) रॉबिन्स (3) कीन्स (4) मार्शल

121. When both Average Revenue (AR) and Marginal Revenue (MR) are in straight line shape, MR curve will cut Y-axis at a distance between AR curve and Y-axis in the :

- (1) Middle (2) Near to beginning
(3) Near to end (4) Will not cut anywhere

जब औसत राजस्व (AR) और सीमांत राजस्व (MR) दोनों सीधी रेखा के आकार में होते हैं तो MR वक्र, AR वक्र और Y-अक्ष पर कौन-सा अंतर के बीच का अंतर काटेगा ?

- (1) मध्य में (2) शुरुआत के समीप
(3) अंत के समीप (4) कहीं भी प्रतिच्छेदित नहीं करेगा

122. Which is not a key element of consumer psychology and pricing ?

- (1) Reference price (2) Price indifference band
(3) Image pricing (4) Pricing cues

कौन-सा उपभोक्ता मनोविज्ञान और मूल्यन का एक प्रमुख तत्व नहीं है ?

- (1) संदर्भ मूल्य (2) मूल्य अनधिमान बैंड
(3) चित्र मूल्य (4) मूल्यन संकेत

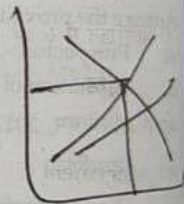

123. Match List - I with List - II.

List - I

Name of Theories

- A. Theory of comparative Advantage
B. Theory of competitive Advantage
C. The Purchasing Power Parity Theory
D. Theory of Absolute Advantage

List - II

Propounder/Author

- I. Michael Porter
II. David Ricardo
III. Adam Smith
IV. Gustav Cassel

सूची - I के साथ सूची - II का मिलान कीजिए :

सूची - I

सिद्धांत का नाम

- A. तुलनात्मक लाभ का सिद्धांत
B. प्रतिस्पर्धी लाभ का सिद्धांत
C. क्रय शक्ति समता सिद्धांत
D. पूर्ण लाभ का सिद्धांत

सूची - II

प्रतिपादक / लेखक

- I. माइकल पोर्टर
II. डेविड रिकार्डो
III. एडम स्मिथ
IV. गुस्ताव कासेल

Choose the correct answer from the options given below :

नीचे दिए गए विकल्पों में से सही उत्तर का चयन कीजिए :

- (1) A-II, B-III, C-IV, D-I (2) A-II, B-I, C-IV, D-III
(3) A-I, B-III, C-IV, D-II (4) A-III, B-I, C-II, D-IV

124. Which of the following is/are correct for formation of a company under section 3 of the companies Act, 2013 ?
- A. Seven or more persons, where the company formed is to be a public company.
- B. Two or more persons, where the company is to be formed to be a private company.
- C. One person, where the company to be formed is to be one person company.
- D. Five or more persons, where the company formed is to be a public company.

Choose the correct answer from the options given below :

- (1) A, B only (2) B, C only (3) A, B, C only (4) B, C, D only

कंपनी अधिनियम 2013 की धारा 3 के आधीन किसी कंपनी के निर्माण के लिए निम्नलिखित में से कौन-से सत्य हैं ?

- A. सात या अधिक व्यक्ति, जहाँ बनाई जाने वाली कंपनी एक सार्वजनिक कंपनी है।
- B. दो या अधिक व्यक्ति, जहाँ बनाई जाने वाली कंपनी एक निजी कंपनी है।
- C. एक व्यक्ति, जहाँ बनाई जाने वाली कंपनी एक व्यक्ति कंपनी है।
- D. पाँच या अधिक व्यक्ति, जहाँ बनाई जाने वाली कंपनी एक सार्वजनिक कंपनी है।

नीचे दिए गए विकल्पों में से सही उत्तर का चयन कीजिए :

- (1) केवल A, B (2) केवल B, C (3) केवल A, B, C (4) केवल B, C, D

125. Which one of the following has given the Net Income approach of capital structure ?

- (1) Durand (2) Walter (3) Gordon (4) Modigliani-Miller

निम्नलिखित में से किसने पूँजी संरचना का निवल आय उपागम दिया है ?

- (1) डूरंड (2) वाल्टर (3) गॉर्डन (4) मोडिगिलानी-मिलर

126. "Management is the Art of getting things done through people." Who said this ?

- (1) Peter Drucker (2) Mary Parker Follett (3) George R. Terry (4) Hanri Fayol

"प्रबंधन लोगों के द्वारा कार्य करवाने की कला है।" यह किसका कथन है ?

- (1) पीटर ड्रुकर (2) मैरी पार्कर फोलेट (3) जॉर्ज आर. टेरी (4) हेनरी फायोल

127. "The bailment of goods as security for payment of a debt or performance of a promise" is called :

- (1) Bailment (2) Pledge (3) Pledgee (4) Pawnee

"किसी ऋण या वायदा-निष्पन्न के भुगतान के लिए ऋणाधार के रूप में वस्तुओं का उपनिधान" कहा जाता है :

- (1) उपनिधान (2) शपथ (3) शपथकर्ता (4) गिरवीदार

128. A card is drawn from a pack of playing cards. What is the probability of drawing a king or red card ?

ताश के पत्तों के पैक से एक पत्ता निकाला जाता है। लाल पत्ते या बादशाह निकाले जाने की प्रायिकता क्या है ?

- (1) $\frac{1}{2}$ (2) $\frac{30}{52}$ (3) $\frac{16}{26}$ (4) $\frac{7}{13}$

129. Which of the following approaches are charting the Career Paths as developed by Rothwell and Kazan's?

- A. The Traditional Approach
B. Career Path Approach
C. Lattice or Network Approach
D. Career Goal Approach

Choose the correct answer from the options given below :

- (1) A, B, C only (2) A, C, D only (3) B, C, D only (4) A, B, C, D

निम्नलिखित में से कौन-से उपागम रोथवेल और काजांस द्वारा यथा विकसित कैरियर पथ निर्मित करते हैं ?

- A. परंपरागत उपागम
B. करियर पथ उपागम
C. लेटिस या संजाल उपागम
D. करियर लक्ष्य उपागम

नीचे दिए गए विकल्पों में से सही उत्तर का चयन कीजिए :

- (1) केवल A, B, C (2) केवल A, C, D (3) केवल B, C, D (4) A, B, C, D

130. Arrange the following procedure of e-filing of income tax return in proper sequence.

- A. Login
B. Register
C. Verification
D. Downloading utility and preparing return
E. e-filing Income Tax Return

आयकर रिटर्न को ई-फाइलिंग/दायर करने की निम्नलिखित प्रक्रिया को उचित क्रम में व्यवस्थित करें :

- A. लॉगइन
B. पंजीकरण
C. सत्यापन
D. यूटीलिटी डाउनलोड करना और रिटर्न तैयार करना
E. आयकर रिटर्न ई-फाइल करना

Choose the correct answer from the options given below :

नीचे दिए गए विकल्पों में से सही उत्तर का चयन कीजिए :

- (1) B, A, D, E, C (2) A, B, C, D, E (3) D, A, B, C, E (4) B, A, C, D, E

B A C D E

131. Which of the following Statements are correct about Regional Rural Banks ?

- A. The first RRB's were established on October 02, 1975.
B. The RRB's Act of 1976 is applicable.
C. The minimum paid up capital of RRB's is 10 crores.
D. The Service of RRB's are not available in the state of Goa and Sikkim.
E. RRB's are owned by Central Government, State governments and the sponsorer bank in the proportion 50%, 15% and 35%.

Choose the correct answer from the options given below :

- (1) A, B, C, D only (2) B, C, D, E only (3) A, B, D, E only (4) A, C, D, E only

श्रेणीय ग्रामीण बैंकों के बारे में निम्नलिखित में से कौन-से कथन सत्य हैं ?

- A. पहला आरआरबी 2 अक्टूबर, 1975 में स्थापित किया गया था।
B. आरआरबी अधिनियम 1976, अनुप्रयोज्य/लागू है।
C. आरआरबी की न्यूनतम चुकता पूँजी 10 करोड़ है।
D. आरआरबी के सेवाएँ गोवा और सिक्किम राज्य में उपलब्ध नहीं हैं।
E. आरआरबी का स्वामित्व केन्द्रीय सरकार, राज्य सरकारों और प्रायोजित बैंक के पास क्रमशः 50%, 15% और 35% के अनुपात में

नीचे दिए गए विकल्पों में से सही उत्तर का चयन कीजिए :

- (1) केवल A, B, C, D (2) केवल B, C, D, E (3) केवल A, B, D, E (4) केवल A, C, D, E

132. Match List - I with List - II.

List - I		List - II	
Deduction		Related	
A.	Section 80 DDB	I.	Deduction in respect of Contribution given by companies to political party
B.	Section 80 E	II.	Deduction in respect of rent paid
C.	Section 80 GG	III.	Deduction for Interest paid on loan taken for pursuing higher education
D.	Section 80 GG B	IV.	Deduction in respect of Medical treatment

सूची - I के साथ सूची - II का मिलान कीजिए :

सूची - I		सूची - II	
कटौती		संबंध	
A.	धारा 80 DDB	I.	कंपनी द्वारा राजनीतिक दल को दिए गए योगदान के संबंध में कटौती
B.	धारा 80 E	II.	संवत् किराए के संबंध में कटौती
C.	धारा 80 GG	III.	उच्चतर शिक्षा प्राप्त करने के लिए ग्रहण किए गए ऋण के संबंध में कटौती
D.	धारा 80 GG B	IV.	चिकित्सा उपचार के संबंध में कटौती

Choose the correct answer from the options given below :

नीचे दिए गए विकल्पों में से सही उत्तर का चयन कीजिए :

- (1) A-I, B-II, C-III, D-IV ✓ (2) A-II, B-III, C-I, D-IV
(3) A-IV, B-III, C-II, D-I (4) A-III, B-IV, C-I, D-II

133. Bank overdraft payable on demand should be treated as cash and cash equivalent according to which one of the following Accounting Standard ?

- (1) AS - 3 (Revised) (2) Ind - AS - 7 (3) Ind - AS - 107 (4) Ind - AS - 18

निम्नलिखित में से किस लेखांकन मानदण्ड के अनुसार मांग पर देय बैंक ओवरड्राफ्ट को रोकड़ और रोकड़ समतुल्य माना जाना चाहिए ?

- (1) AS - 3 (संशोधित) (2) Ind - AS - 7 (3) Ind - AS - 107 (4) Ind - AS - 18

134. Match List - I with List - II.

List - I		List - II	
Contents/Provisions under the Central Goods & Services Tax Act, 2017		Discussion/Provision in chapters	
A.	Levy and collection of Tax	I.	Chapter - VI
B.	Registration	II.	Chapter - III
C.	Input Tax credit	III.	Chapter - X
D.	Payment of Tax	IV.	Chapter - V

सूची - I के साथ सूची - II का मिलान कीजिए :

सूची - I		सूची - II	
केन्द्रीय माल और सेवा कर अधिनियम, 2017 के अधीन उपबंध		अध्यायों में विवरण/ प्रावधान	
A.	कर आरोपण और संकलन	I.	अध्याय - VI
B.	पंजीकरण	II.	अध्याय - III
C.	इनपुट कर क्रेडिट	III.	अध्याय - X
D.	कर संदाय	IV.	अध्याय - V

Choose the correct answer from the options given below :

नीचे दिए गए विकल्पों में से सही उत्तर का चयन कीजिए :

- (1) A-III, B-I, C-II, D-IV (2) A-II, B-I, C-IV, D-III
(3) A-III, B-II, C-IV, D-I (4) A-IV, B-II, C-III, D-I ✓

A ✓
B - II
C - I
D ✓

135. A committee was set-up in 1993 under the chairmanship of R.N. Malhotra to evaluate which one of the following?

- (1) Banking Industry
(2) Small-Scale Industry
(3) Mutual Fund Industry
(4) Insurance Industry

निम्नलिखित में से किसका मूल्यांकन करने के लिए 1993 में आर.एन. मल्होत्रा की अध्यक्षता में एक समिति स्थापित की गई थी?

- (1) बैंकिंग उद्योग
(2) लघु उद्योग
(3) म्यूचुअल फण्ड
(4) बीमा उद्योग

136. If two regression co-efficient are $b_{yx} = -\frac{6}{9}$ and $b_{xy} = -\frac{3}{7}$ Which one of the following is the value correlation?

- यदि दो समाश्रयण सहगुणांक $b_{yx} = -\frac{6}{9}$ और $b_{xy} = -\frac{3}{7}$ हैं तो निम्नलिखित में से कौन सा सहसंबंध का मान है?
- (1) .2857
(2) -.5345
(3) .5345
(4) -2857

137. Match List - I with List - II.

List - I (Methods of risk analysis)

- A. Sensitivity Analysis
B. Scenario Analysis
C. Simulation Analysis
D. Decision Tree Analysis

List - II (Meaning)

- I. A computer generates a very large number of scenarios according to the probability distribution of variable.
II. Provide a way to present different possibilities so that we can be sure that decision we make today.
III. Analysing the project NPV (Or IRR) for a given change one variable at a time.
IV. Analysing the project NPV (IRR) for a given change in combination of variable.

सूची - I के साथ सूची - II का मिलान कीजिए :

सूची - I (जोखिम विश्लेषण की रीति)

- A. संवेदनपरकता विश्लेषण
B. परिदृश्य विश्लेषण
C. युगपत विश्लेषण
D. निर्णय वृक्ष विश्लेषण

सूची - II (अर्थ)

- I. कंप्यूटर चर के प्रायिकता वितरण के अनुसार बड़ी संख्या में संभावित दृश्य उत्पन्न करता है।
II. विभिन्न संभावनाएँ प्रस्तुत करने की रीति प्रदान करता है ताकि हम निश्चित हो सकें कि आज निर्णय किया जा सके
III. किसी समय पर किसी चर में परिवर्तन के लिए परियोजना NPV (या IRR) का विश्लेषण करना
IV. चरों के युग में परिवर्तन के लिए परियोजना NPV (या IRR) का विश्लेषण करना

Choose the correct answer from the options given below :

नीचे दिए गए विकल्पों में से सही उत्तर का चयन कीजिए :

- (1) A-I, B-II, C-III, D-IV
(2) A-IV, B-III, C-I, D-II
(3) A-III, B-IV, C-II, D-I
(4) A-III, B-IV, C-I, D-II

138. Match List - I with List - II.

List - I Theorem	List - II Formula
A. Theorem of Addition	I. $P(H_i/E) = \frac{P(H_i \cap E)}{P(E)}$
B. Theorem of Multiplication	II. $P(E_2/E_1) = \frac{P(E_1 \cap E_2)}{P(E_1)}$
C. Condinal probability	III. $P(E_1 \cup E_2) = P(E_1) + P(E_2)$ ✓
D. Bayes' Theorem	IV. $P(E_1 \cap E_2) = P(E_1) \times P(E_2)$]

A - III

B - IV

C -

सूची - I के साथ सूची - II का मिलान कीजिए :

सूची - I

प्रमेय

सूची - II

सूत्र

A. योग प्रमेय	I. $P(H_i/E) = \frac{P(H_i \cap E)}{P(E)}$
B. बहुगुणन प्रमेय	II. $P(E_2/E_1) = \frac{P(E_1 \cap E_2)}{P(E_1)}$
C. प्रायिकता सिद्धांत	III. $P(E_1 \cup E_2) = P(E_1) + P(E_2)$
D. वेज प्रमेय	IV. $P(E_1 \cap E_2) = P(E_1) \times P(E_2)$

Choose the correct answer from the options given below :

नीचे दिए गए विकल्पों में से सही उत्तर का चयन कीजिए :

- (1) A-III, B-IV, C-I, D-II (2) A-IV, B-III, C-II, D-I
 (3) A-III, B-IV, C-II, D-I (4) A-IV, B-I, C-III, D-II

139. The most popular forms of advertising does not include :

- (1) Informational appeals ✓ (2) Television advertising
 (3) Print advertising (4) Online advertising

विज्ञापन के सबसे प्रचलित रूप में सम्मिलित नहीं है ?

- (1) सूचनात्मक अपील (2) टेलीविजन विज्ञापन
 (3) प्रिंट विज्ञापन (4) ऑनलाइन विज्ञापन

140. Who has given a new school of thought known as the 'Principles of Management' or the 'Management Process School' ?

- (1) Mary Parker Follett (2) Hanri Fayol (3) Luther Gulick (4) Peter Drucker

किसने 'प्रबंधन के सिद्धांत' या 'प्रबंधन प्रक्रिया शाखा' के नाम से प्रचलित एक नवीन विचार शाखा प्रदान की है ?

- (1) मैरी पार्कर फोलेट (2) हेनरी फायोल (3) लूथर गूलिक (4) पीटर ड्रुकर

Read the following passage carefully; and answer question No. 141 to 145.

Introduction of Corporate Governance in a Company brings order and methods in decision making process and fixes who should own the responsibility. That is the goal and role classification emerges. The Company will focus on its mission, vision and not any personal likes and dislikes of a few top officers. The benefits of corporate governance are difficult to quantify in short range.

Accounting jugglery and showing profits give a Company short term gains but they are not long term policies for financial credibility. True financial performance of a company, openness and the governance policies give investor's confidence.

The unethical policies or mismanagement by CEO or director of a company will be exposed by adhering to corporate governance principles. Corporate governance will throw light on excessive remunerations given to directors or CEOs. It improves investor confidence and relations.

The occurrence of frauds and mismanagement can be detected early for remedial actions. It is also agreed that no system can remove fraudulent practices fully. Corporate governance is an open democratic system. They may appear long winded or time consuming or individual decision making is hindered. The risk of fraud is much bigger and damage to a company.

निम्नलिखित पैराग्राफ पढ़ें और प्रश्न 141 से 145 का उत्तर दीजिए :

किसी कंपनी में कोरपोरेट अभिशासन शुरू करने से निर्णयन प्रक्रिया में व्यवस्थित और विधिवत् होती है तथा यह तय होता है कि उत्तरदायित्व कौन ग्रहण करेगा। यह लक्ष्य और भूमिका वर्गीकरण का उद्भव है। कंपनी कतिपय उच्चाधिकारियों की पसंद और नापसंद पर ध्यान देने की बजाय अपने मिशन और दृष्टि/विजन पर ध्यान केन्द्रित करेगी। कोरपोरेट अभिशासन के लाभों की अल्पावधि में गणना करना कठिन है।

लेखांकन शब्दजाल और लाभ दर्शाने से किसी कंपनी को अल्पावधि में लाभ मिलता है परन्तु ये वित्तीय विश्वसनीयता के लिए दीर्घावधि नीतियाँ नहीं हैं। किसी कंपनी का सत्य वित्तीय निष्पादन, पारदर्शिता और अभिशासन नीतियाँ निवेशकों को भरोसा प्रदान करते हैं।

कोरपोरेट अभिशासन नीतियों का अनुपालन करके किसी कंपनी के सीईओ या निदेशक की अनैतिक नीतियों या कुप्रबंधन को उद्घाटित किया जा सकता है। कोरपोरेट अभिशासन निदेशकों या सीईओ को प्रदत्त अतिशय वेतनों/परिपक्वियों पर प्रकाश डालेगा। यह निवेशक भरोसे और संबंधों में सुधार करता है।

धोखाधड़ी होने और कुप्रबंधन को सुधारात्मक कार्रवाई के लिए शुरुआत में ही पहचाना जा सकता है। इस बात पर भी सहमति है कि कोई भी प्रणाली पूर्णतया धोखाधड़ी की प्रथाओं को समाप्त नहीं कर सकती है। कोरपोरेट अभिशासन एक पारदर्शी लोकतांत्रिक प्रणाली है। वह लंबे या समय-खर्चीली प्रतीत हो सकती है या व्यक्तिगत निर्णयन बाधित हो सकता है। धोखाधड़ी और कंपनी को क्षति का जोखिम बहुत बड़ा है।

141. According to the passage, what is the benefit of adhering to corporate governance for investors?

- | | |
|--|-------------------------|
| (1) Assumed return on investments | (2) Gain on liquidation |
| (3) Confidence in true financial performance | (4) Insider information |

पैराग्राफ के अनुसार कोरपोरेट अभिशासन का अनुपालन करने से निवेशकों को क्या लाभ है?

- | | |
|---------------------------------------|-------------------------------|
| (1) निवेश पर सुनिश्चित प्रतिफल | (2) परिसमापन पर लाभ |
| (3) सत्य वित्तीय निष्पादन में विश्वास | (4) भेदिया/आंतरिक गुप्त सूचना |

142. How does corporate governance help in exposing unethical policies or mismanagement in a company?

- (1) By competing with large sized companies
- (2) By fixing responsibilities and promoting openness
- (3) By focusing on short-term gains
- (4) By promoting single-entry system

कोरपोरेट अभिशासन किसी कंपनी में किस प्रकार अनैतिक नीतियों या कुप्रबंधन को खुलासा करने में सहायता करता है?

- (1) विशाल आकार की कंपनियों से प्रतिस्पर्धा करके
- (2) जवाबदेहिता सुनिश्चित करके और पारदर्शिता को बढ़ावा देकर
- (3) अल्पावधि लाभों पर ध्यान देकर
- (4) एकल-प्रवेश प्रणाली को बढ़ावा देकर

143. What is one of the advantages of corporate governance mentioned in the passage ?

- (1) Fixing-up excessive remunerations for directors and CEOs
- (2) Discouraging individual decision making
- (3) Promoting international accounting practices
- (4) Improving investor's confidence and relations ✓

पैराग्राफ में उल्लिखित कोरपोरेट अभिशासन के लाभों में से एक है।

- (1) निदेशकों और सीईओ के लिए अतिशय वेतन/परिलब्धियाँ तय करना
- (2) व्यक्तिगत निर्णयन प्रक्रिया को हतोत्साहन
- (3) अंतर्राष्ट्रीय लेखांकन प्रथाओं को प्रोत्साहन
- (4) निवेशकों के भरोसे और संबंधों में सुधार करना

144. How does the passage describe corporate governance as a system ?

- (1) Time consuming and ineffective
- (2) Hiding the risk of fraud
- (3) An open democratic system with some drawbacks ✓
- (4) Perfectly capable of removing fraudulent practices

पैराग्राफ एक प्रणाली के रूप में कोरपोरेट अभिशासन को किस प्रकार विवरणित करता है ?

- (1) समय-खर्चीला और अप्रभावी
- (2) जालसाजी के खतरे को छुपाने वाला
- (3) कुछ कमियों के साथ एक पारदर्शी लोकतांत्रिक प्रणाली ✓
- (4) धोखाधड़ी कार्य-अभ्यासों को हटाने में पूर्णतया सक्षम

145. What is one of the primary goals of introducing corporate governance in a company ?

- (1) Maximizing short-term gains
- (2) Bringing order and method to decision making ✓
- (3) Window dressing of financial statements
- (4) Implementing IFRS in accounting system

किसी कंपनी में कोरपोरेट अभिशासन शुरू करने के प्राथमिक लक्ष्यों में से एक है :

- (1) अल्पावधि लाभों को अधिकतम करना
- (2) निर्णय निर्माण को व्यवस्थित और विधिवत् करना
- (3) वित्तीय विवरणों में सतही परिवर्तन
- (4) लेखांकन प्रणाली में IFRS का क्रियान्वयन करना

Read the following passage carefully and answer question No. 146 to 150.

It is rightly said that "It is easy to dodge our responsibilities, but we cannot dodge the consequences of dodging our responsibilities." - Josiah Charles Stamp, 1880-1941, former director of the Bank of England. In this modern digitalized world, businesses are required to be mindful both in terms of what they are doing and how they are doing it. The company's brand is not just dependent on the quality of products they are offering to people but on the overall impact of the company's operations on the society, environment and the economy.

Their sense of Social responsibility provides them with a competitive edge over their competitors in a crowded marketplace. CSR is a holistic and integrated management concept whereby companies integrate their Social and environmental objectives with their business objectives. It works on a Triple Bottom Line Approach. i.e. Company focuses on 3P's; People, Planet & Profit while addressing all the expectations of its stakeholders. The majority of policy initiatives in the country are driven by the objectives of equal opportunities, minimizing poverty and human deprivation, focus on fundamental rights, etc. thereby leading to strong human development.

The choices that we make today will be going to affect and influence our future generations. Despite all this inequality and disparity still exists. This year, the Indian Government implemented new CSR guidelines. These guidelines require Indian companies to spend 2 percent of their net profit on CSR. India is the first country in the world to make CSR mandatory. Including the CSR mandate in Companies Act, 2013 is a great step of engaging the corporate sector in the equitable development of the country. Earlier companies were required to spend 2 percent of profits towards CSR and in case of failure to do so; they were required to give reasons. But as per the present amendment, companies are required to spend 2 percent of profits towards CSR in the given time limit or are required to turn over this amount of profits in the funds which are run by the government.

The new amendment will require all the companies which qualify the provisions under CSR guidelines to spend the specified part of their profits towards Corporate Social Responsibility without failing. Researchers have made an attempt to study Issues and Challenges associated with CSR in India and also to determine various factors driving CSR practices in Indian Companies.

निम्नलिखित पैराग्राफ पढ़ें और प्रश्न 146 से 150 का उत्तर दीजिए :

बैंक ऑफ इंग्लैंड की पूर्व निदेशक जोसिया चार्ल्स स्टॉप 1880-1941 द्वारा सही कहा गया है कि "हमारे उत्तरदायित्वों से बचना आसान है परन्तु हम अपने उत्तरदायित्वों से बचने के परिणामों से नहीं बच सकते हैं।" इस आधुनिक डिजिटल विश्व में, व्यवसायों को इस बात का ध्यान रखना होता है कि वे क्या कर रहे हैं तथा किसी रीति से कर रहे हैं। कंपनी का ब्रांड केवल इस बात पर निर्भर नहीं है कि वे लोगों को क्या प्रस्तावित कर रहे हैं बल्कि समाज, पर्यावरण और अर्थव्यवस्था पर कंपनी के प्रचालनों के व्यापक प्रभाव पर भी निर्भर होता है।

उनका सामाजिक उत्तरदायित्व का भाव उन्हें भीड़-भरे बाजार में अन्य प्रतिस्पर्धियों की तुलना में प्रतिस्पर्धी लाभ प्रदान करता है। सीएसआर एक संपूर्ण और एकीकृत प्रबंधन संकल्पना है जिसमें कंपनियाँ अपने व्यवसाय उद्देश्यों के साथ सामाजिक और पर्यावरणीय उद्देश्यों को एकीकृत करती हैं। यह अपने अंशधारकों की सभी आशाओं को संबोधित करने के साथ ही लोग, पृथ्वी/गृह और लाभ के रूप में कंपनी के 3P अर्थात्, तिहो अवतल रेखा शैली पर कार्य करता है। देश में अधिकांश नीतिगत पहले समान अवसरों, गरीबी और मानव अपवंचन कम करने, मौलिक अधिकारों पर ध्यान केन्द्रित करने, आदि के उद्देश्यों द्वारा संचालित हैं, इस प्रकार मानव विकास की राह प्रशस्त करते हैं।

हम आज जो विकल्प चुनेंगे, वे हमारी भविष्य की पीढ़ियों पर असर डालने और प्रभावित करने वाले हैं। इन सबके बावजूद असमानता और विषमता अब भी विद्यमान है। इस वर्ष भारत सरकार ने सीएसआर दिशा-निर्देश कार्यान्वित किए हैं। इस दिशा-निर्देशों के अनुसार भारतीय कंपनियों को अपने निवल लाभ का 2% सीएसआर पर व्यय करना है। सीएसआर को अनिवार्य करने वाला भारत विश्व का पहला देश है। देश के समतापूर्ण विकास में कोरपोरेट सेक्टर को शामिल करने की दिशा में कंपनी अधिनियम, 2013 में सीएसआर अधिदेश को शामिल करना एक बड़ा कदम है। पूर्व में कंपनियों को अपने लाभों का 2% सीएसआर पर खर्च करना होता था और ऐसा करने में विफल रहने पर उन्हें कारण प्रदान करने होते थे। किन्तु वर्तमान संशोधन के अनुसार, कंपनियों को किसी प्रदत्त समय-सीमा में लाभों का 2% प्रतिशत सीएसआर पर खर्च करना होता है अथवा लाभों की यह प्रतिशत राशि सरकार द्वारा संचालित निधियों में सुपुर्द करनी होती है।

नया संशोधन यह आवश्यक करता है कि सीएसआर दिशा-निर्देशों के अंतर्गत अर्हक सभी कंपनियों को अपने लाभों का एक विनिर्दिष्ट भाग बिना असफल हुए, कोरपोरेट सामाजिक उत्तरदायित्व पर खर्च करना है। शोधकर्ताओं ने भारत में सीएसआर से सम्बद्ध मुद्दों और चुनौतियों का अध्ययन करने का प्रयास किया है और साथ ही, भारतीय कंपनियों में सीएसआर प्रथाओं को संचालित करने वाले विभिन्न कारकों को निर्धारित करने का प्रयास भी किया है।

146. What is the consequence for companies that fail to meet CSR spending requirements as per the new amendment?

- (1) They face no repercussions
- (2) They must provide reasons for their failure
- (3) The companies operations may be closed for a specific period
- (4) They are required to turn over the profits to government-run funds

नवीन संशोधन के अनुसार सीएसआर व्यय आवश्यकताओं को पूरा करने में असफल रहने वाली कंपनियों को क्या परिणाम भुगतने पड़ते हैं?

- (1) उन्हें कोई प्रतिकूल परिणाम नहीं भुगतना पड़ता है।
- (2) उन्हें अपनी विफलता के कारण प्रदान करने चाहिए/होते हैं।
- (3) किसी विशिष्ट अवधि के लिए कंपनियों का प्रचालन बंद किया जा सकता है।
- (4) उन्हें सरकार-संचालित निधियों में लाभ सुपुर्द/हस्तांतरित करना होता है।

147. According to the passage, what is the main point emphasized by Josiah Charles Stamp's quote?

- (1) Companies cannot avoid the consequences of neglecting their responsibilities.
- (2) Companies must be careful about corporate governance.
- (3) Social responsibility has no impact on a company's brand.
- (4) The consequences of dodging responsibilities are immediate.

पैराग्राफ के अनुसार, जोसिया चार्ल्स स्टांप के कथन द्वारा किस मुख्य बिन्दु पर बल दिया गया है?

- (1) कंपनियाँ अपने उत्तरदायित्वों की अनदेखी के परिणामों से बच नहीं सकती हैं।
- (2) कंपनियों को कोरपोरेट अभिशासन के बारे में सावधान रहना चाहिए।
- (3) सामाजिक उत्तरदायित्व का कंपनी के ब्रांड पर कोई प्रभाव नहीं होता है।
- (4) उत्तरदायित्वों से बचने/वंचन के परिणाम तत्काल होते हैं।

148. What did the Indian Government implement with regards to CSR?

- (1) Mandatory 2% spending of net profit on CSR
- (2) Voluntary CSR guidelines
- (3) Tax incentives for CSR activities
- (4) No specific CSR requirements

CSR के संबंध में भारतीय सरकार ने क्या कार्यान्वित किया है?

- (1) निवल लाभ की 2% राशि अनिवार्य रूप से सीएसआर पर व्यय/खर्च
- (2) स्वैच्छिक सीएसआर दिशा-निर्देश
- (3) सीएसआर गतिविधियों के लिए कर प्रोत्साहन
- (4) कोई विशिष्ट सीएसआर आवश्यकताएँ नहीं

149. What is "Triple Bottom Line Approach" in CSR ?

- (1) A focus on customer satisfaction, revenue and profit
- (2) A focus on people, planet, and profit
- (3) A focus on shareholder interests, environment sustainability and innovation
- (4) A focus on people, planet and plant

सीएसआर में "तिहरी अवतल रेखा शैली" क्या है ?

- (1) उपभोक्ता संतुष्टि, राजस्व और लाभ पर ध्यान केन्द्रण
- (2) लोगों, पृथ्वी/गृह और लाभ पर ध्यान केन्द्रण
- (3) अंशधारक हित, पर्यावरणीय संधारणीयता और नवीनमिष पर ध्यान केन्द्रण
- (4) लोगों, पृथ्वी/गृह और संयंत्र पर ध्यान केन्द्रण

150. According to the passage, what is the significance of a company's Social responsibility in the modern world ?

- (1) It has no impact on the company's brand
- (2) Quality of a product have no relationship with the company's image
- (3) It provides a competitive edge in a crowded market place
- (4) It leads to wealth maximization

पैराग्राफ के अनुसार आधुनिक डिजिटलीकृत विश्व में कंपनी के सामाजिक उत्तरदायित्व का क्या महत्व है ?

- (1) कंपनी के ब्रांड पर इसका कोई प्रभाव नहीं होता है।
- (2) किसी उत्पाद की गुणवत्ता का कंपनी की छवि से कोई संबंध नहीं है।
- (3) यह एक भीड़ भरे बाजार स्थल में प्रतिस्पर्धी लाभ प्रदान करता है।
- (4) यह संपदा इष्टतमीकरण का मार्ग प्रशस्त करता है।

oOo-